Laufbahntag 2023

Härzlech Wiukomme!

#DuBechunschHüt

13:15 Uhr	Check-in
13.30 Uhr	Begrüssung & Mentimeter mit Janine Burkhalter
13:45 Uhr	Input «Weiterbildung» mit Thomas Kölliker
14.10 Uhr	Input «Bewerben in der heutigen Zeit» mit Carine Schnetzer
15:00 Uhr	Pause mit Kaffee & Kuchen
15:10 Uhr	Marktplatz
16:30 Uhr	Check-out

#RichtigiEntscheidig

Die KV-Lehre gilt als eine der beliebtesten Lehren der Schweiz. Jährlich schließen rund 14‘000 Lernende eine kaufmännische Grundbildung ab.

Mit der kaufmännischen Grundbildung legst du die ideale Basis für deine berufliche Zukunft. Du entscheidest, wohin dein beruflicher Weg gehen wird.

#DiniReferänt:inne

Thomas Kölliker
WKS KV Bildung

Carine Schnetzer
Swisscom

#Mentimeter

Input „Weiterbildung“

Thomas Kölliker
Vizedirektor WKS KV Bern & Leiter Weiterbildung

Mein Wunsch der beruflichen Laufbahn

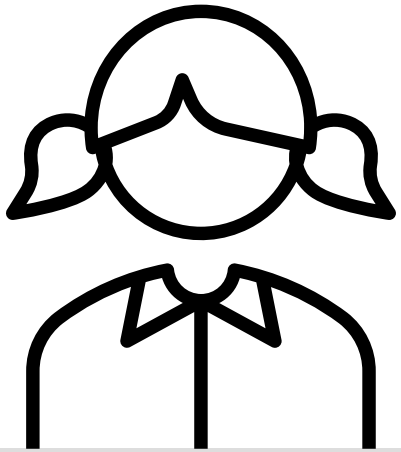

Mein Wunsch der beruflichen Laufbahn

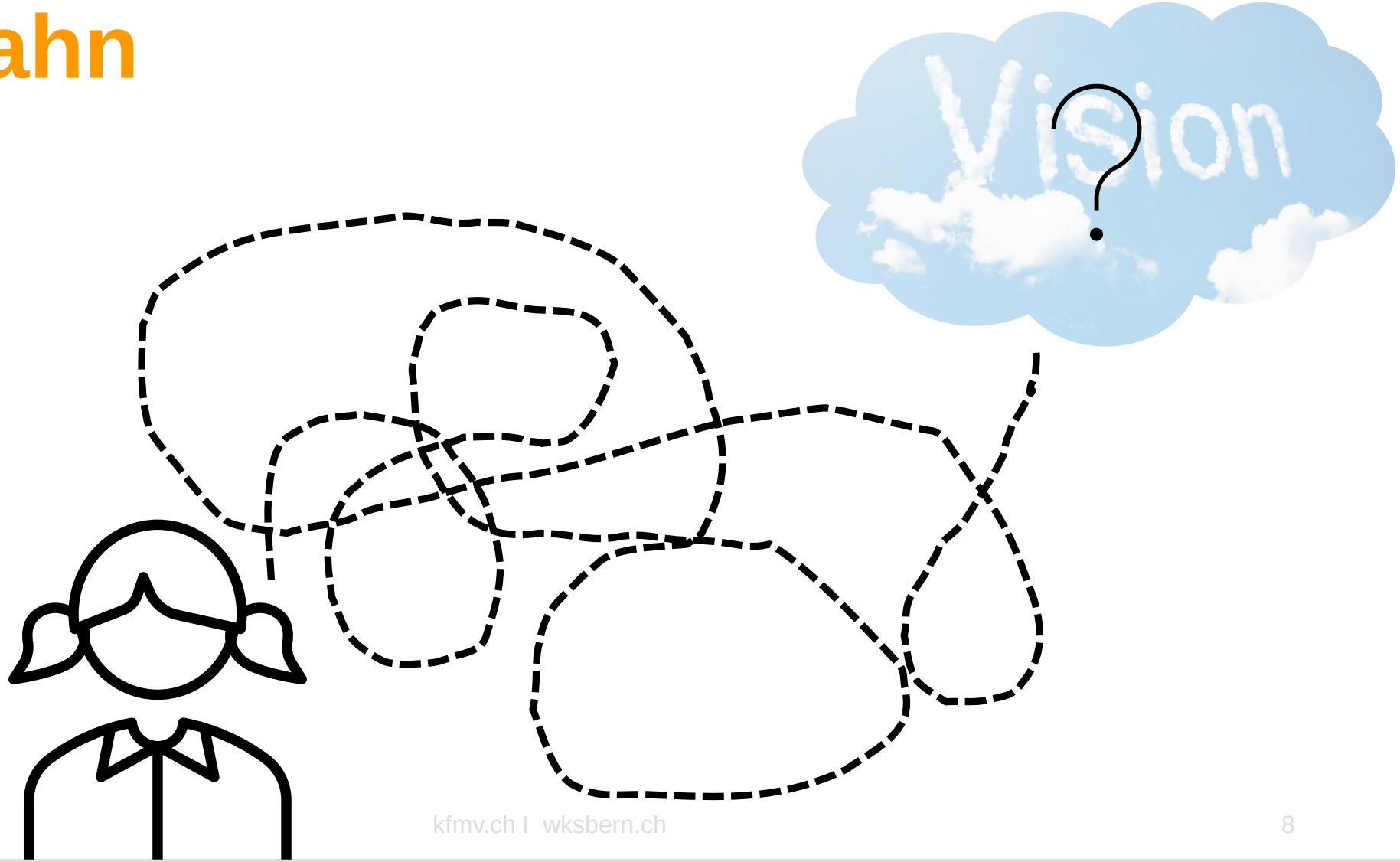

Berufsbildungslandschaft Schweiz

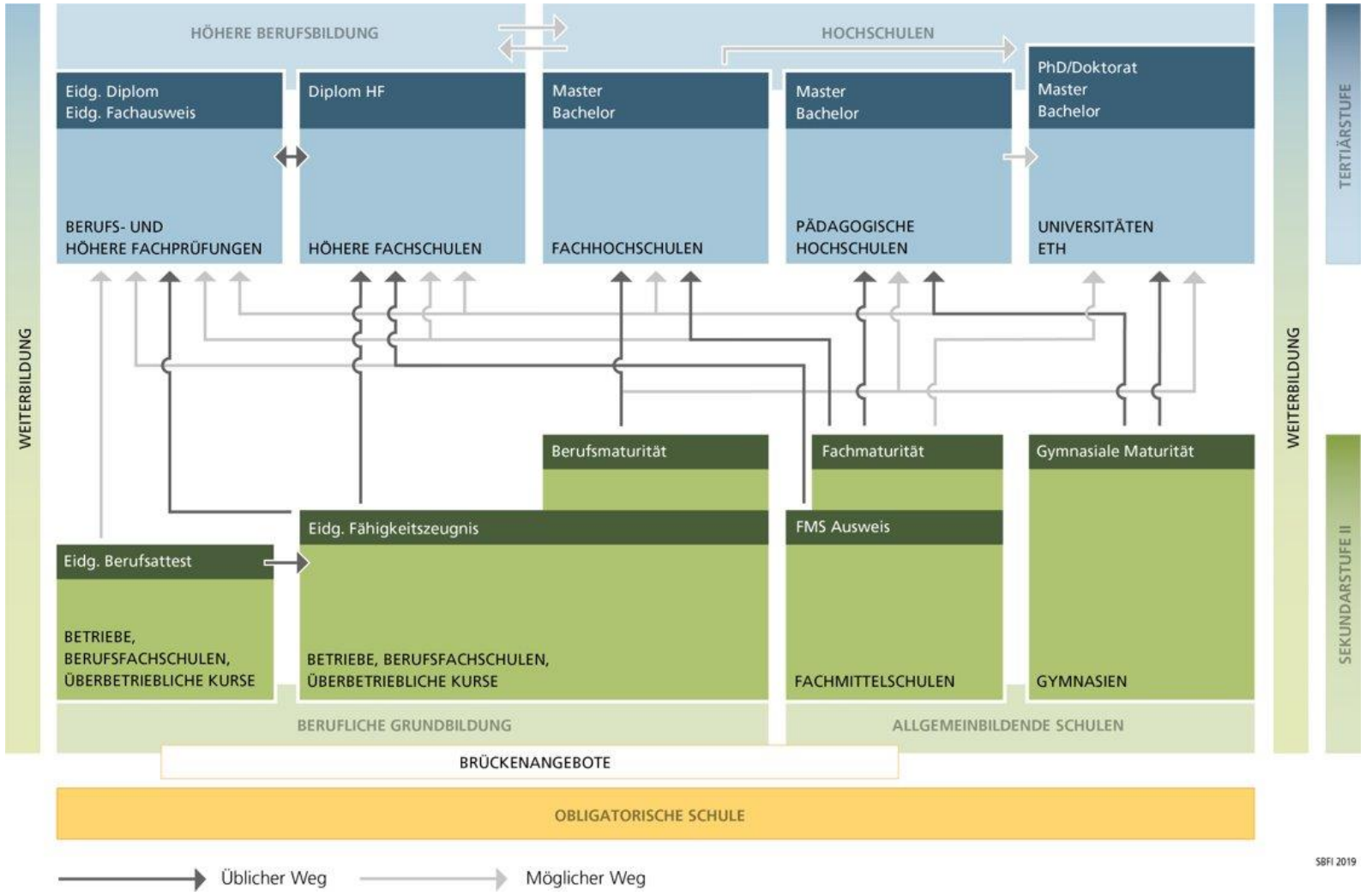

Unsere individuellen Laufbahnen bis heute

WKS KV Bildung
kaufmännischer verband
mehr wirtschaft. für mich. in bern.

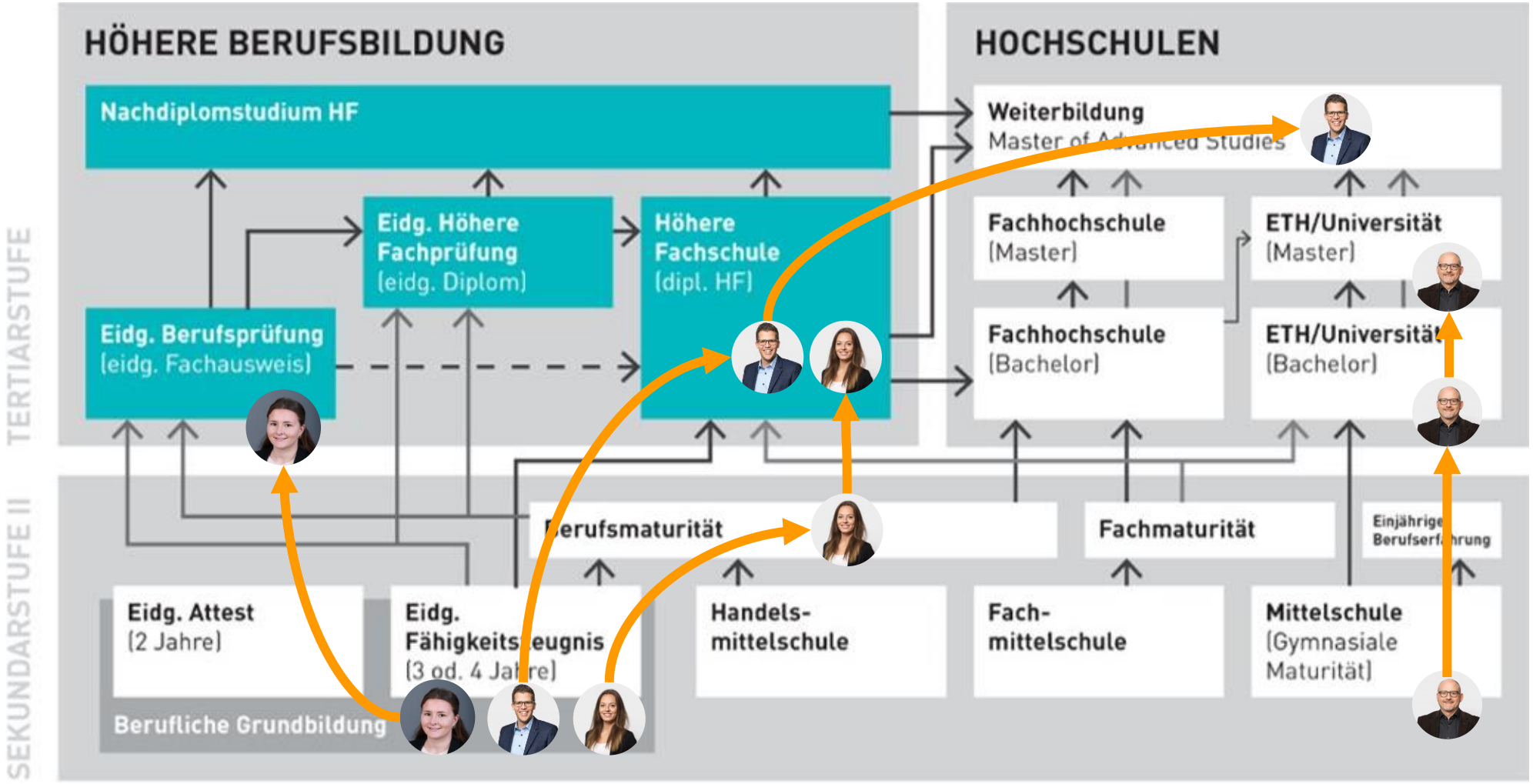

Simon Schranz

Thomas Kölliker

Nadja Trautmann

Andrea Oppliger

Weiterbildungspfade der WKS

WKS KV Bildung
kaufmännischer verband
mehr wirtschaft. für mich. in bern.

Pfade höhere Berufsbildung
- Sachbearbeiter:innen
- Fachausweise
- Höhere Fachschule für Wirtschaft (HFW), Recht (HFR) und Wirtschaftsinformatik (HFWWI)

Pfade hin zu Hochschulen
- BM2 klassisch Vollzeit 1 Jahr
- BM2 klassisch berufsbegleitend 2 Jahre
- BM2 verkürtzt (privat) 1 oder 1.5 Jahre
- Passerelle

Mein innerer Kompass

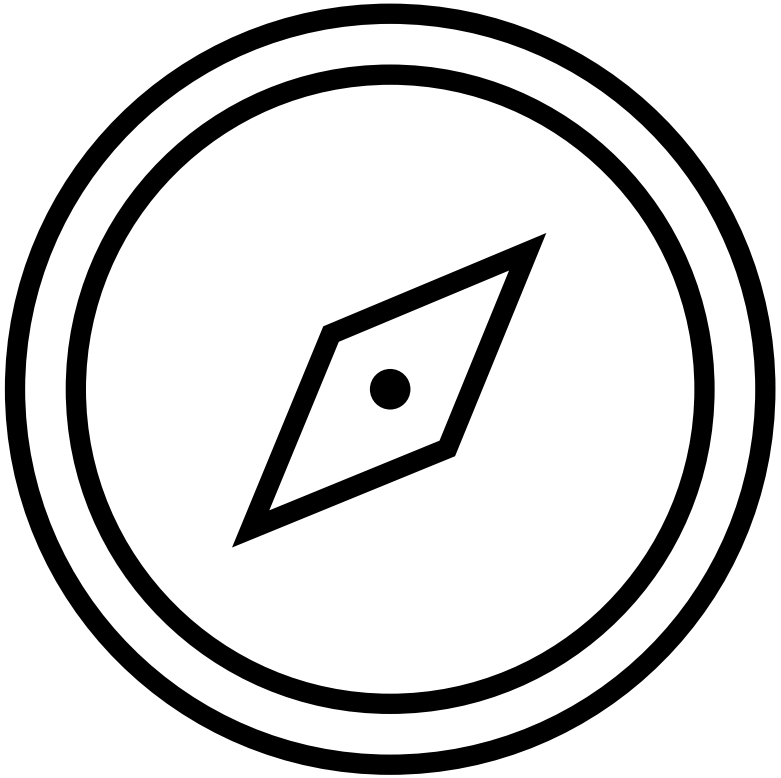

Mein innerer Kompass

Meine Interessen

Meine Wünsche & Träume

Meine Werte

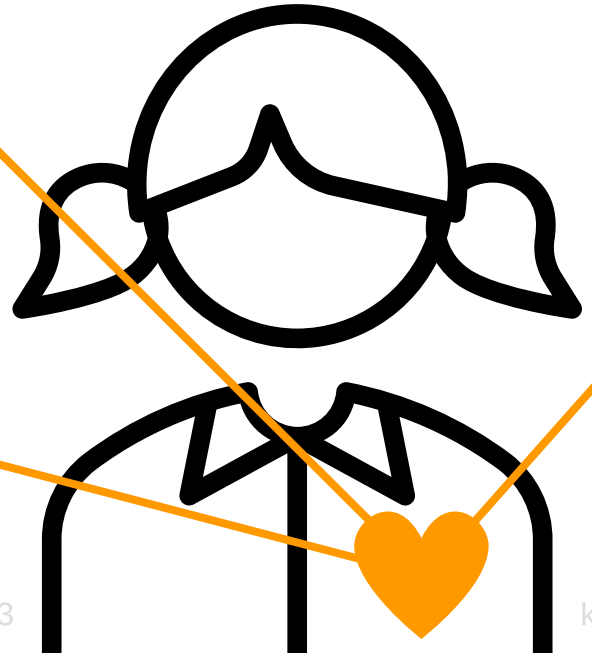

Was kann ich tun, wenn ich nach heute noch etwas Orientierung und Begleitung brauche?

Die WKS bietet Laufbahncoachings an, damit du noch mehr über eine selbstbewusstere berufliche Laufbahn erfahren kannst.

Vielen Dank!

Thomas Kölliker
Vizedirektor WKS KV Bern & Leiter Weiterbildung

#Mentimeter

#Umfrage

Auf welchen Kanälen bist du aktiv unterwegs?

Instagram

facebook

TikTok

Snapchat

LinkedIn

XING

Weitere?

Input „Bewerben in der heutigen Zeit“

Carine Schnetzer
Teamlead Recruitment, Swisscom Schweiz AG

Vielen Dank!

Carine Schnetzer
Teamlead Recruitment, Swisscom Schweiz AG

Marktplatz

15:10 – 16:00 Uhr

#Verlosung

Unter allen Teilnehmenden werden tolle Preise verlost. Die Gewinner:innen werden am 23.10.2023 informiert.

- **Folge auf Insta kfmv_bern und wkskvbildung**
- **Like & kommentiere unter den jeweils letzten Beitrag**

1. Preis: 1x Gutschein à CHF 100.00 bei BERNDRIVE
2. Preis: 2x2 Tickets für Tom Gregory / Seafret im Bierhübeli
3. Preis: 2x Kinogutscheine

#MemberWerden

Werde jetzt ein Teil unserer Community!

Melde dich online an als **Lernende:r 3. Lehrjahr** und profitiere vom Spezialpreis von nur CHF 70.00

#WoschNews?

Dann folge uns auf unseren Social-Media-Kanälen!

@kfmv_bern Kaufmännischer Verband Bern

@wkskvbildung WKS KV Bildung

#Rückblick&Fragen

Was nehmt ihr vom heutigen Nami mit?

Merci viu mau & bis gly!

#DiniPartnerUfmBruefswäg

Kaufmännischer Verband Bern
jugend@kfmv-bern.ch
031 390 60 30

Wirtschafts- und Kaderschule KV Bern (WKS)
info@wksbern.ch
031 380 30 30